

住宅型有料老人ホーム

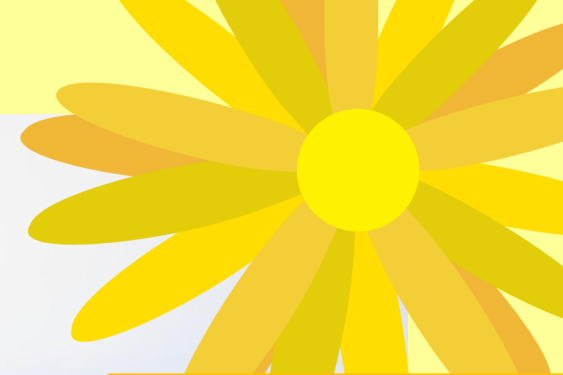

ケア・キューブくさか



365日営業
デイサービス併設

24時間看護師対応

見守り支援システム完備

障がい受入れ対応可

看取り(終末期)
受入れ対応可

理学療法士(PT)
言語聴覚士(ST)連携

ケア・キューブくさか 入居相談窓口

☎072-921-1666

ケア・キューブくさは、【住宅型有料老人ホーム】です

- ・介護保険料は、介護保険を利用された分を、決められた負担割合に応じてお支払いいただきます。
- ・おひとりおひとりのニーズに合わせたサービスを組み合わせ、日常の介護や、リハビリ、福祉用具レンタルも介護保険を利用して行うことが可能です。
- ・365日24時間介護スタッフ常駐、看護師対応しています。
※看護師は、2～3時間不在になる場合がありますが、オンコール体制をしております。

居室

エアコン、照明器具、トイレ、洗面台、緊急コール2か所
(居室内、トイレ内)

介護用ベッド (じょくそう予防マットレス付き)

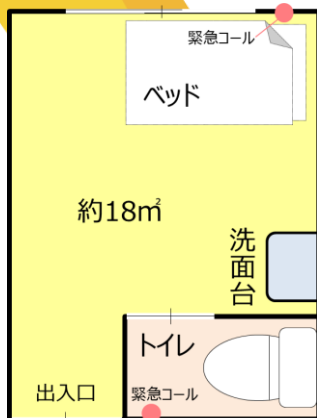

お部屋は広々～♪



【災害に強い介護施設】

- ・避難経路が明確に示され、職員や利用者に周知しています。
- ・定期的に避難訓練を実施し、非常時に迅速に対応できるようにしていきます。
- ・災害時の水や食料、医療用品などの備蓄品を十分に用意しております。
- ・建物自体が耐震設計されております。
- ・BCP（事業継続計画）の策定：災害時にも事業を継続できるような計画を立てております。

＜併設事業所＞

- ・ヘルパーステーションCubeくさか
(訪問介護・居宅介護・重度訪問介護)
- ・デイサービスCubeくさか
(地域密着型通所介護・生活介護)

＜グループ事業所＞

- ・訪問看護ステーションCube北浜 (訪問看護)
- ・ソレイユファーマシー都島薬局 (調剤薬局)
- ・ケアプランセンターCube北浜 (居宅介護支援)

居室数 : 52室
建物構造 : 鉄骨造地上3階建て
共用部 : 食堂、浴室 (機械浴槽あり)
厨房、トイレ、エレベーター
開設 : 平成21年8月1日

浴室



個別浴室

『個別浴室』と、車椅子の方でも座ったまま、又は寝たまま入浴できる『機械浴室』の3種類完備。介助により、安全に入浴して頂けます。
1回ずつ浴槽のお湯は破棄し、掃除した後、次の入居者様に使用していただくようにしています。



機械浴室



☆メニューの一例です

お食事は食堂で召し上がっていただきます。ご入居者様のお体の状態に合わせて、米飯～おかゆ、普通食～ミキサー食まで対応させていただきます。月に1回以上、季節の食材やイベントに合わせた「イベント食」なども提供させていただきます。

食事

デイサービス

季節ごとに施設のイベントも開催！！
外部イベントや、おやつレク、
ケーキバイキング、お誕生日会、
定期的に開催しております。



365日営業の半日型デイサービスを併設しております。
体操や機能訓練、レクリエーション
などで皆元気ある毎日を
過ごされています！！

施設イベントの充実

医療体制

内科は月2回、歯科は週1回、眼科・精神科は月1回の訪問診療があります。

看取り（終末期）の方も対応可能となります。

施設とクリニックで連携し、医療体制を整えておりますので、医療面でも安心していただけます。

○ 介護食	>	○ 流動食・嚥下食	>	○ リハビリ	>	○ 糖尿病・インスリン	>
○ 胃ろう	>	○ 鼻腔・経管栄養	>	○ ストーマ・人工肛門	>	○ 在宅酸素療法	>
△ 人工呼吸器	>	○ 褥瘡・床ずれ	>	○ たん吸引	>	○ 人工透析	>
× 気管切開	>	○ 中心静脈栄養 (IVH)	>	○ カテーテル・尿パルーン	>	○ ペースメーカー	>
△ ALS	>	○ 誤嚥性肺炎	>	○ 喘息・気管支炎	>	○ アルツハイマー	>
○ 脳血管性認知症	>	△ ピック病	>	○ レビー小体型認知症	>	○ パーキンソン病	>
○ 廃用症候群	>	○ うつ・鬱病	>	○ 統合失調症	>	○ リウマチ・関節症	>
○ 骨折・骨粗しょう症	>	○ 脳梗塞・クモ膜下出血	>	○ 心筋梗塞・狭心症	>	○ がん・末期癌	>

<訪問診療>

- ・井上医院（内科・精神科）
- ・マキムラクリニック（心療内科）
- ・ひまわり眼科（眼科）
- ・翔聖クリニック（歯科）

<自社薬局>

- ・ソレイユファーマシー豊中薬局

自社薬局

弊社の始まりは薬局から
～36年の歴史で培った施設との連携～

- ・最新の機器を取り入れ（確実な調剤）
- ・迅速なイレギュラー対応（施設の連携がタイムリー）
- ・服薬管理システムと連動（誤薬事故の削減）

服薬管理システム



『服やっくん（服薬管理システム）』で服薬管理！
お渡し間違いがないよう、スマートフォンでQRコードを読み込んで、
ミスを防ぐ『服やっくん』システムを導入しています。
自社薬局の監査支援システムとも連携。

ナーシングライフプライム

安心の医療・介護体制②

眠りCONNECT (見守り支援システム)全居室完備

食事・水分・排泄管理

→毎日の食事量や水分量、排泄確認
を行い異常がないか等をチェックし、
記録しています。



眠りconnectをマットレス下に敷いて、人の体動を捉えることで、睡眠状態に加え、起き上がりや離床・在床体動（寝返り、呼吸、心拍など）を把握できます。
入居者様の睡眠・覚醒・起き上がりなどを端末にリアルタイムで表示するシステムです。



眠りCONNECTの通知に連動して利用者さまの様子を映像で表示。スタッフがパソコンや携帯端末でリアルタイムに確認することができます。
健康状態の把握に留まらず、転倒や転落のリスクの低減、排泄パターンの把握、それによるご入居者様のQOL向上や負担軽減にもつながります。

理学療法士(PT) 言語聴覚士(ST)の連携

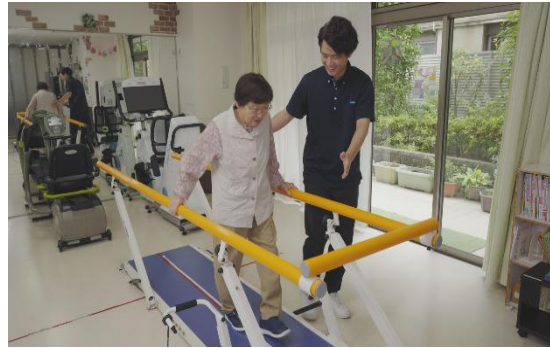

理学療法士（PT）連携しており、身体機能の維持、向上に向けたリハビリを行うことができます。言語聴覚士（ST）による、嚥下訓練や発声指導なども実施しています。

DLC【D(ドライバー)L(ランドリー)C(クリーン)】

D【ドライバー】・洗濯物回収、納品
L【ランドリー】・洗濯（私物ランドリー、タオル、リネンタオル）
C【クリーン】・館内清掃、居室清掃等、施設営繕
DLCを導入する事で、介護スタッフのご入居者様と関わる時間を増やし、レクリエーションやイベントの充実化等を目的とした自社事業となります。

障がいのある方のお受入れ

身体障がい、精神障がい、知的障がいの方のお受入れも行っております。適切な介護サービスを受けながら、他者との交流も図れ、安心してお過ごしいただくことができます。お手帳、受給者証を確認させていただきます。

質の高いサービス提供

法定研修及びキャリアパス研修の実施

従業員には、必ず必要な研修を受講するため、DM-Study（eラーニング）を活用し、年間計画を作成し、毎月受講しています。

ケアの技術、知識のレベルアップを図るため、キャリアパス研修をヘルパー、看護師が受講しています。利用者様へのケアのクオリティアップに繋げられるよう、外部研修や実技研修も実施しています。



ご利用料金

月額基本料金

家賃(非課税)	61,000円
建物管理費(非課税)	12,000円
生活管理費・水光熱費(税込)	30,030円
食費(30日換算)	54,108円
ランドリーサービス(税込) ※アメニティ(日用品)無料提供	16,500円
月額基本料金(税込)	173,638円

アメニティ無料サービス

掃除用品、衛生・清潔用品、排泄ケア用品等

※Wi-fi完備 入居者様へID・PWを付与

ご家族様の面会時に、消耗品を購入して頂くご負担を減らし、
充実した面会時間をお過ごし頂けます。

月額料金の目安(1割負担)

20万円～26万円

※あくまで概算です。介護度や介護サービスの利用回数、消耗品の購入量などによって金額は変動いたします。

入居時費用

★お布団無料プレゼント!!

敷金	100,000円
日割りの家賃	入居予定日数×日割り額
日割りの管理費	入居予定日数×日割り額
火災保険料	10,110円

※ご入居時に、入居月の家賃・管理費を現金でお支払いいただきます。

その他費用

- ・介護保険自己負担分(1割、2割、3割負担)
- ・障がい福祉サービス自己負担分
(課税世帯のみ・非課税世帯は0円)
- ・居室電気代
(平均4,000円～8,000円程度。季節や使用頻度によって異なります)
- ・医療費、薬剤費
- ・その他実費(オムツ代、理美容代、イベント費用など)

ランドリーサービス

自社ランドリールームで

洗濯 週2回

★汚染物洗濯は随時

タオル

(バスタオル・フェイスタオル)

リネン

(掛・敷シート・枕カバー・防水シート)

レンタル



お布団セット（6,000円相当）を
ご入居祝いとして、施設よりプレゼント
させていただきます!!

掛布団×1
まくら ×1



掛布団以外で、追加の毛布などが必要な方に
つきましては家族様でご準備ください。

アメニティ無料サービス

トイレ洗剤	綿棒
トイレ掃除用シート	ハンドソープ
クレンザー	入浴用洗身タオル
食器用洗剤	使い捨てグローブ
キッチンハイター	ガーグルベース
スポンジ	食事用エプロン
雑巾	入浴用洗身タオル
トイレ掃除用ブラシ	使い捨てグローブ
バケツ	おしり拭き
リンスインシャンプー	陰洗用ボトル
ボディソープ	電池（各サイズ）
歯ブラシ	蓋つきコップ
歯磨き粉	ストロー（曲がるもの・曲がらないもの）
口腔ケアスポンジ	洗濯かご
入れ歯洗浄剤	ゴミ箱
タフグリッパ	洗面器
口腔ウェットシート	Wifi（居室でご利用になりたい方は、お申し出ください）
ティッシュペーパー	
トイレトペーパー	

ご入居までの流れ

1.お問合せ

1.お電話、FAX、メールにてお気軽にご相談ください

2.ご見学

2.実際に館内やお部屋を見学していただけます。送迎が必要な場合はお申し付けください。

3.入居お申込み

3. **入居申込書**をご提出してください。

4.事前面談

4.ご本人様の健康状態や生活状況をお伺いにスタッフが訪問させていただきます。

＜ご入居までに必要な書類＞

・**診療情報提供書** ・**介護情報提供書** ・**薬剤情報**
・**介護保険証、負担割合証の写し**
または、**障がいサービス受給者証・障がい者手帳の写し**

5.入居決定・ご契約

5.※ 面談の結果、当施設で受け入れが出来ない場合もございます。ご了承ください。

ご希望の入居日までにご契約を締結させていただきます。
賃貸借、介護サービス、お食事、訪問診療など、各種サービスの契約していただきます。（ご契約には3時間程度かかります。）

6.お引越し・ご入居

6.お荷物、お引越しのご準備をお願いします。
契約後は入居日前に荷物を搬入していただいても結構です。

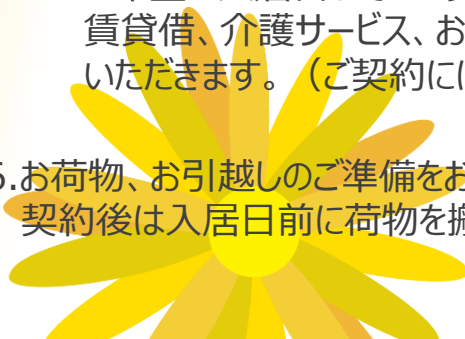

アクセス



交通アクセス



電車

近鉄電車「新石切駅」より徒歩20分



バス

近鉄バス「南日下」バス停下車
徒歩5分



車

旧外環状線の日下4丁目交差点を
山側に曲がり、直進150m右手

資料だけでは、ホームの雰囲気、スタッフとの人間関係の良さは、お越しいただかないと、お伝えすることができません！
ぜひ、ご見学にお越しください！



